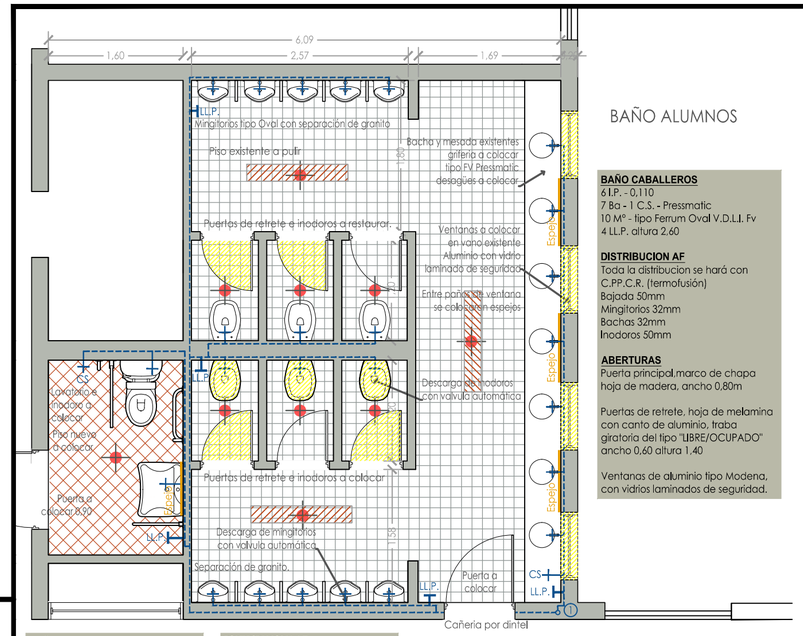

BAÑO ALUMNOS

BAÑO CABALLEROS
6 I.P. - 0,110
7 Ba - 1 C.S. - Pressmatic
10 M° - tipo Ferrum Oval V.D.L.I. Fv
4 LL.P. altura 2,60

DISTRIBUCION AF
Toda la distribucion se hará con C.PP.C.R. (termofusión)
Bajada 50mm
Mingitorios 32mm
Bachas 32mm
Inodoros 50mm

ABERTURAS
Puerta principal,marco de chapa hoja de madera, ancho 0,80m

Puertas de retrete, hoja de melamina con canto de aluminio, traba giratoria del tipo "LIBRE/OCUPADO" ancho 0,60 altura 1,40

Ventanas de aluminio tipo Modena, con vidrios laminados de seguridad.

BAÑO DISCAPACITADOS
1 I.P. - 0,110 - Linea Ferrum Espacio
1 La - 1 C.S. - Pressmatic
1 LL.P. altura 2,60

Barrales para baños de discapacitados

Artefacto 60x60 en cielorraso

DISTRIBUCION AF
Toda la distribucion se hará con C.PP.C.R. (termofusión) 50mm

ABERTURAS
Puerta principal,marco de chapa hoja de madera, ancho 0,90m

Artefacto 20x20 en cielorraso

BAÑO DISCAPACTIDOS
BAÑO VARONES
ESC 1:50

BAÑO ALUMNAS

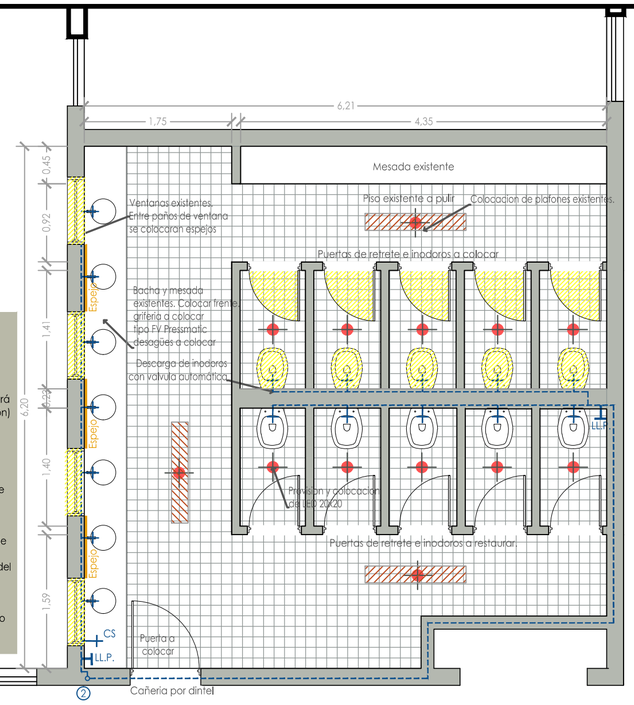

BAÑO DAMAS
10 I.P. - 0,110
7 Ba - 1 C.S. - Pressmatic
2 LL.P. altura 2,60

DISTRIBUCION AF
Toda la distribucion se hará con C.PP.C.R. (termofusión)
Bajada 50mm
Bachas 32mm
Inodoros 50mm

ABERTURAS
Puerta principal,marco de chapa hoja de madera, ancho 0,80m

Puertas de retrete, hoja de melamina con canto de aluminio, traba giratoria del tipo "LIBRE/OCUPADO" ancho 0,60 altura 1,40

Ventanas de aluminio tipo Modena, con vidrios laminados de seguridad.

BAÑO MUJERES
ESC 1:50

PLANO IMPLANTACION

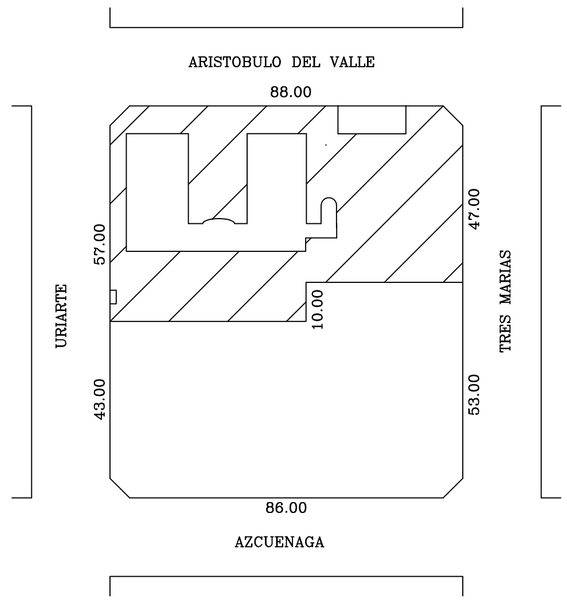

DETALLE CARPINTERIAS

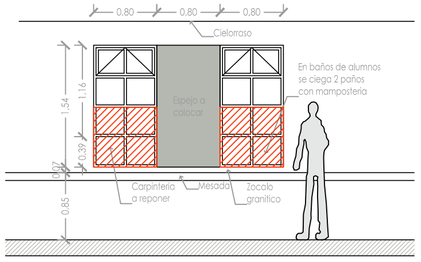

SAN MIGUEL	ESCUELA SECUNDARIA N° 24 TRUJUI	ESCALA: 1:50 / FECHA: 25.09.2020	PLANO:
	DIRECCION DE ARQUITECTURA SECRETARIA DE OBRAS PUBLICAS	LAMINA: PLANTAS BAÑOS	2
		ARCHIVO: EP N°18 y ES N°24 Planos finales.dwg	