

OBRAS DE DEMOLICIÓN, REFUCIONALIZACIÓN Y AMPLIACIÓN

ESTABLECIMIENTO: **E.E.S. N° 3**

LOCALIZACIÓN: **SAN MIGUEL**

PARTIDO: SAN MIGUEL

LOCALIDAD: SAN MIGUEL

DIRECCIÓN: PÉRO RIVERA Y MARCOS PAZ

IMPLANTACIÓN: Esc:

NOMBRE PLANO:

DETALLE - ARQUITECTURA

DESIGNACION PLANO: **DE - 02**

ING. ARIEL LAMBEZAT  
Subdirector de Obras y Proyectos NORTE

Arq. Graciela Lo Schiavo  
Jefe de Departamento Técnico NORTE REGION 9

**MMO. GABRIEL SUEIDA**  
Profesional Responsable del Proyecto

ESCALA: **1:200** FECHA: **11/02/2020**

OBSERVACIONES:

Arq. Gustavo Cheddas  
Director Provincial  
Arq. Francisco Cascardi  
Proyectos y Franquicia

Imágenes tomadas de: **Mapa de Referencia**, **Escala**  
Calle Marcos Paz N° 333 y Calle Rivera N° 333  
Calle Marcos Paz N° 333 y Calle Rivera N° 333

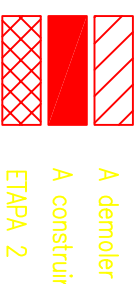
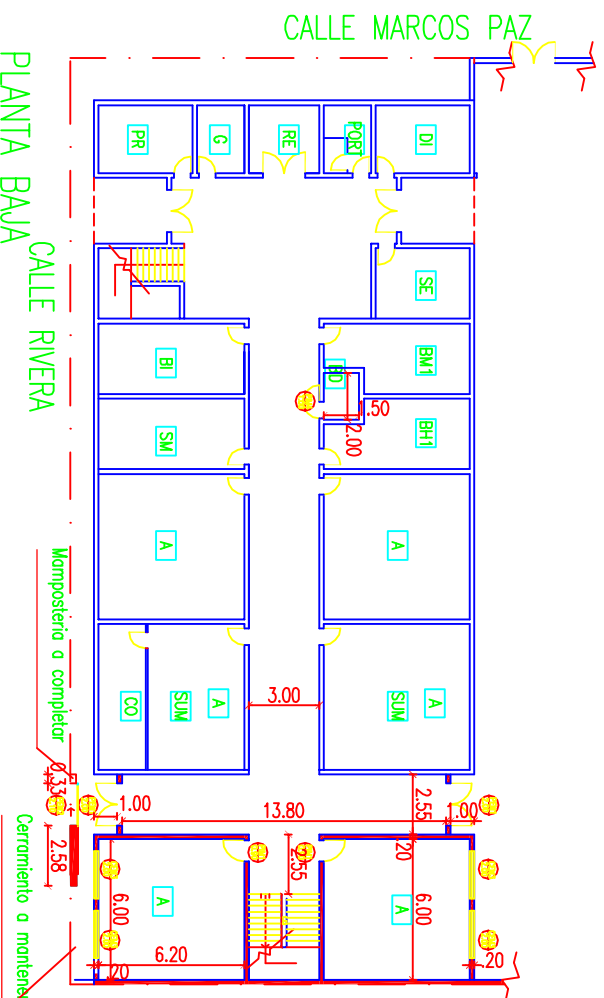
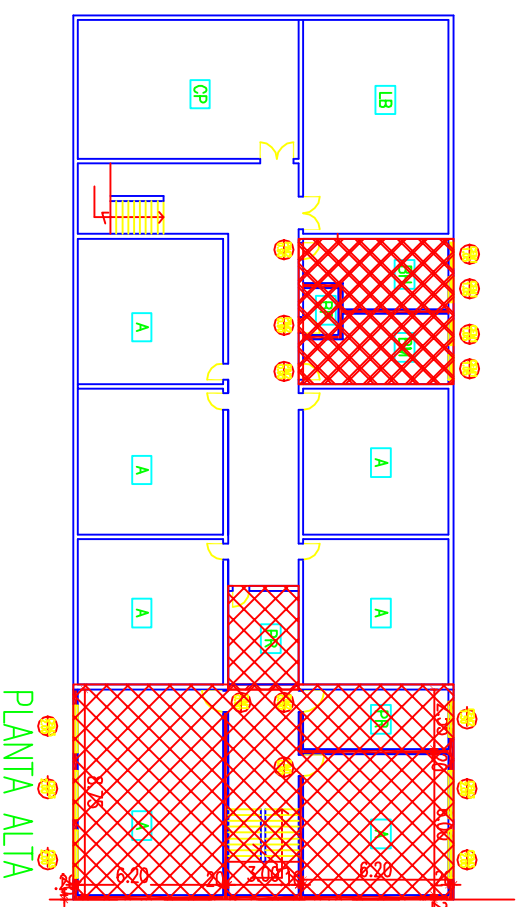

**NOTA**  
Las cuantías y dimensiones del presente plano son provisionales y válidas al solo efecto de posibilitar una cotización. Los valores definitivos surgen del estudio de suelo, dimensionamiento planos y planillas que la contratista presentara a esta Dirección antes del comienzo de la obra para su visto.