

OBRA: DEMOLICION, REFUCIONALIZACION Y AMPLIACION

ESTABLECIMIENTO: **E.E.S. N° 3**

LOCALIZACION:
PARTIDO: **SAN MIGUEL**
LOCALIDAD: SAN MIGUEL
DIRECCION: PEDRO RIVERA Y MARCOS PAZ

IMPLANTACION: Esc.

NOMBRE PLANO:
DETALLE - ESTRUCTURA PLANTA BAJA

DESIGNACION PLANO: **DE - 04**

ING. ARIEL LAMBEZAT
Subdirector de Obras y Proyectos NORTE

Arq. Graciela Lo Schiavo
Jefe de Departamento Técnico NORTE REGION 9

M.M.O. GABRIELA L. SUELDIA
Profesional Responsable del Proyecto

ESCALA: **1:100** FECHA: **06/02/2020**

OBSERVACIONES:

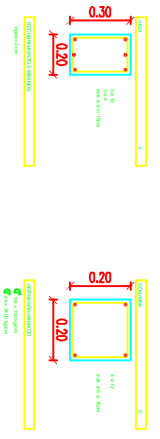
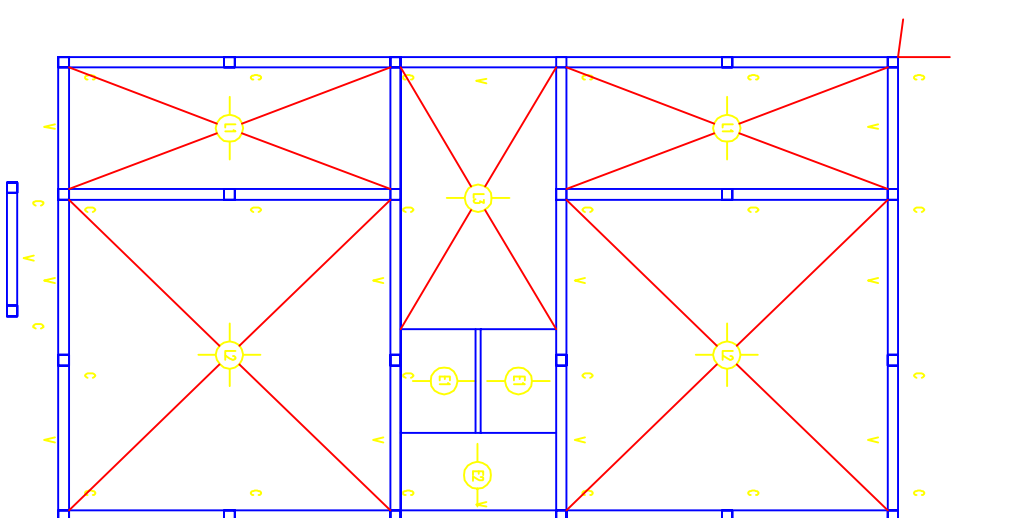

NOTA

Las cuantías y dimensiones del presente plano son provisionales y validas al solo efecto de posibilitar una cotización. Los valores definitivos surjian del estudio de suelo, dimensionamiento planos y planillas que lo contratistas presentara a esta Direccion antes del comienzo de lo obra para su visado.

Arq. Gustavo Cheddas
Director Provincial
Arq. Francisco Cascardo
Director de Obras,
Proyectos y Planificación

Disiciple profesional de Ingeniería en Obras Civiles
Inscripción N° 10415, 10416, 10417 y 10418. (1999) - (2020) Valdivia